Donnerstag, 25. Januar 2018

09.00 – 11.00 Uhr
Spielgruppe
Schmitti,
am Schmittiplatz

Offene Spielgruppe
Zum Mitspielen und Mitsingen
(2.5 – 4 Jahre)
Auskunft: Catherine Casanova 061 821 89 50

09.00 – 11.00 Uhr
Spielgruppe Romana,
Ökum. Kirchzentrum
Rheinstrasse 5, Augst

Offene Spielgruppe
Zum Mitspielen und Mitsingen
(2.5 – 4 Jahre)
Auskunft: Catherine Casanova 061 821 89 50

09.00 – 10.00 Uhr
Erlimatt 1 untere
Turnhalle, Erliweg 14

Offenes Mutter-Vater-Kind Turnen
(3 – 5 Jahre)
Auskunft: Nicole Karlen 061 821 41 49

09.30 – 10.15 Uhr
Quartiertreff Längi,
Wyhlenstrasse 23

minifit@pratteln
Bewegen und Entdecken für Babys
und Kleinkinder – auch für Väter!
Auskunft: Manuela Hofbauer 079 745 37 95

09.30 – 11.30 Uhr
Quartiertreff Längi,
Wyhlenstrasse 23

Mütter-Väterberatung ohne Voranmeldung
Für Eltern mit Babys und Kleinkindern
Auskunft: Edith Fischer 079 179 87 49

09.00 – 11.20 Uhr
Im Wald, Treffpunkt
beim Robispielplatz
Frenkendorf

Offene Waldspielgruppe Zwärgä Moos
Einfach zum Mitmachen
ab 3 Jahren
Auskunft: Simone Wirz 079 752 46 33

15.00 – 19.00 *
Alte Dorfturnhalle,
Hauptstrasse 15

Spielevent für die ganze Familie
Spielspass mit aussergewöhnlichem
Spielsortiment für alle (0 – 99 Jahre)
Auskunft: Ludothek,
Nicole Karlen 061 599 59 92

myclimate Protect our planet

FSC

Papier: Refutura FSC Recycling

Freitag, 26. Januar 2018

09.00 – 11.00 Uhr
Spielgruppe
Schmitti,
am Schmittiplatz

Offene Spielgruppe
Zum Mitspielen und Mitsingen
(2.5 – 4 Jahre)
Auskunft: Catherine Casanova 061 821 89 50

09.00 – 11.00 Uhr
Spielgruppe Romana,
Ökum. Kirchzentrum
Rheinstrasse 5, Augst

Offene Spielgruppe
Zum Mitspielen und Mitsingen
(2.5 – 4 Jahre)
Auskunft: Catherine Casanova 061 821 89 50

09.15 – 11.30 Uhr *
Bienehüsli,
Muttenzerstrasse 14

Offene Waldspielgruppe Bienehüsli
Gemeinsamer Ausflug in den Wald
ab 3 Jahren
Auskunft: Sylvie Anderrüti 079 252 61 90

15.00 – 17.00 Uhr
Ref. Kirchgemeindehaus,
St. Jakobstrasse 1

«Bängeli -Treff» offener Eltern-Kind-Treff
neue Freundschaften schliessen,
Spielen und Lachen
Auskunft: Saskia Hildebrandt 076 509 81 37

17.00 – 17.30 Uhr
Schlosshof,
Oberemattstrasse 11

Offenes Familiensingen
Für alle, mit musikalischer Begleitung
kms: Sax & More und Längi Chor
Auskunft: Manuela Hofbauer 079 745 37 95

Samstag, 27. Januar 2018

09.00 – 12.00 Uhr
Aquabasilea,
Hardstrasse 57

Babyschwimmen
Schnupperlektion für Babys
Auskunft: Schwimmverein beider Basel,
Paul Göldi 061 361 65 19

09.00 – 12.00 Uhr
Ludothek,
Bahnhofstrasse 16

Spielbar
Wir gewinnen gemeinsam
Kooperationsspiele für die ganze Familie
Auskunft: Nicole Karlen 061 821 41 49

12.00 – 19.00 Uhr
Aquabasilea,
Hardstrasse 57

Familientag
Für alle mit Glücksrad, Zuckerwatte,
Pop Corn und Clown. Alle Kinder
erhalten pro zahlenden Erwachsenen
50% Rabatt auf ihren Kindereintritt
Auskunft: Aquabasilea,
Janine Petit 061 826 24 12

15.00 – 18.00 Uhr
Verein Plattform,
Güterstrasse 11

Kinderschminken
Herzige Tier- und Fantasiemotive
für Kinder ab ca. 4 Jahren
Auskunft: Carmela Silvestro 061 281 02 31

Sonntag, 28. Januar 2018

15.15 – 16.30 Uhr
Quartiertreff Längi,
Wyhlenstrasse 23

minifit@pratteln
Bewegen und Entdecken für Babys und
Kleinkinder – auch für Väter!
Auskunft: Manuela Hofbauer 079 745 37 95

KONTAKT

Das ausführliche Programm finden Sie unter:
www.fruehekindheit.pratteln.ch
Folgen Sie uns auf Facebook

Fachbereich Frühe Kindheit
Manuela Hofbauer
Gartenstrasse 13
4133 Pratteln

Telefon: 079 745 37 95
manuela.hofbauer@pratteln.bl.ch

«Kinder entdecken die Welt.
Angespornt von ihrer Neugier.
Aufmerksam begleitet von uns.»
www.orientierungsrahmen.ch

Mit freundlicher Unterstützung von:

BASEL LANDSCHAFT
SICHERHEITSDIREKTION
FACHBEREICH FAMILIEN

Bürgergemeinde Pratteln

Volkswirtschafts- und Gesundheitsdirektion
Kanton Basel-Landschaft
Gesundheitsförderung

kms

Ausserdem: Aquabasilea, Ikea, Coop, Kinderarzt Dr. Möller in Pratteln

FACHBEREICH
FRÜHE KINDHEIT

Gemeinde pratteln

AKTIONSWOCHE SINGEN UND SPIELEN

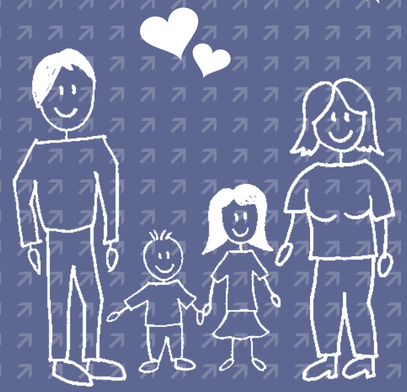

20. – 28. JANUAR 2018
Inspirieren Sie Ihren Familienalltag!

www.fruehekindheit.pratteln.ch

EINLEITUNG

Inspirieren Sie Ihren Familienalltag!

Kleine Kinder lernen durch Spielen. In der Aktionswoche «Singen & Spielen» erhalten Sie Inspiration und Anregung für Ihren Familienalltag. Erkunden Sie gemeinsam mit Ihren Kindern Spielangebote, lernen Sie neue Lieder kennen, erleben Sie Abenteuer im Wald und im Wasser!
An der Informationsveranstaltung «Gut vorbereitet für den Kindergarten Eintritt» wird die Aktionswoche am Samstagnachmittag, den 20. Januar 2018 in Anwesenheit der Schulleitung Primar eröffnet. Danach werden Sie jeden Tag eine Woche lang die Möglichkeit haben, in verschiedene Angebote hineinzuschauen und Neues auszuprobieren.

«Lieder sind Brücken»: In Pratteln werden sie zukünftig zu einem Bindeglied zwischen Vorschule und Schule: Kinder werden in Spielgruppen, Kindertagesstätten und im Kindergarten dieselben Lieder singen. So erleben sie beim Kindergarteneintritt auch Vertrautes und können sich schneller in die neue Umgebung integrieren.

Gerne lade ich Sie zu unserer Aktionswoche ein. **Nutzen Sie das bunte, meist kostenlose Angebot!** Singen, werken und diskutieren Sie mit. Sie erhalten dabei wertvolle Anregungen für Ihren Familienalltag und fördern gleichzeitig Ihr Vorschulkind.

Roger Schneider,
Gemeinderat Departement Bildung / Freizeit / Kultur, Pratteln

---

Get inspiration for your everyday family life!

Small children are learning by playing. At the families' action week "Singing & Playing" you will get both inspiration and ideas for your everyday family plays. Discover together with your children playing offers, get to know new songs, experience adventures in the forest and in the water!

At the information event "Well prepared for the Kindergarten admission", a week full of events will commence on Saturday afternoon, January 20, 2018 in the presence of the school principal. Afterwards, each day for one week you will have the opportunity to look into different offers and explore new things.

Songs are also bridges. In Pratteln, the latter will link in future preschool to school: children will sing the same songs in playgroups, children's day-care centers and in the kindergarten. Thus, when entering the kindergarten they will also experience familiar things being able to integrate more quickly into the new environment.

I am pleased to invite you to our action week. **Benefit from the colorful offer that is mostly free of charge!** Join in singing, making handicrafts and participate in discussion. By doing this you will get useful ideas for your everyday family life and at the same time promoting your preschool child.

Roger Schneider,
Local Council Department for Education / Leisure / Culture, Pratteln

Samstag, 20. Januar 2018

10.00 – 12.00 Uhr
Kita Löwenzahn,
Oberemattstrasse 58

Tag der offenen Tür
Mit Führungen durch die Räumlichkeiten
Auskunft: Marian Eberhard 079 930 84 11

10.00 – 13.00 Uhr
Kita Kunterbunt,
Hohenrainstrasse 26

Tag der offenen Tür
Mit Führungen durch die Räumlichkeiten und Spiele für die Kinder
Auskunft: Céline Affolter 061 599 73 73

13.30 – 17.00 Uhr
Kuspo,
Oberemattstrasse 13

Informationsveranstaltung «Gut vorbereitet für den Kindergarten Eintritt»
Die Schulleitung, verschiedene Angebote des Frühbereichs und interkulturelle Vermittelnde sind vor Ort. Mit Kreativitätswerkstatt und spielerischen Inputs.
Auskunft: Manuela Hofbauer 079 745 37 95

Montag, 22. Januar 2018

09.00 – 11.00 Uhr
Spielgruppe
Schmitti,
am Schmittiplatz

Offene Spielgruppe
Zum Mitspielen und Mitsingen
(2.5 – 4 Jahre)
Auskunft: Catherine Casanova 061 821 89 50

09.00 – 11.00 Uhr
Spielgruppe Romana,
Ökum. Kirchzentrum
Rheinstrasse 5, Augst

Offene Spielgruppe
Zum Mitspielen und Mitsingen
(2.5 – 4 Jahre)
Auskunft: Catherine Casanova 061 821 89 50

14.00 – 15.30 Uhr
Kindergarten Zweien 3,
Gartenstrasse 25

Offener Kindergarten
Zum Hineinschauen und Mitmachen
Auskunft: Nadja Graber 061 821 80 77

17.00 – 18.15 Uhr
Bienehüsli,
Muttenzerstrasse 14

«La Musica»
Offenes Eltern-Kind-Singen
Auskunft: Sylvie Anderrüti 079 252 61 90

Dienstag, 23. Januar 2018

09.00 – 11.00 Uhr
Spielgruppe
Schmitti,
am Schmittiplatz

Offene Spielgruppe
Zum Mitspielen und Mitsingen
(2.5 – 4 Jahre)
Auskunft: Catherine Casanova 061 821 89 50

09.15 – 10.30 Uhr
Quartiertreff Längi,
Wyhlenstrasse 23

Offener Eltern-Kind-Treff
Mit Deutschförderung für Gross und Klein. Sing und spiel mit!
Auskunft: srk Programm **schritt:weise**
Liliane Spescha 061 905 82 19

13.00 – 14.00 Uhr *
Kath. Kirchgemeindehaus
Pfarreisaal,
Muttenzerstrasse 15

Workshop zur Stimmbildung
Wie singen mit (Klein-) Kindern?
Vermittlung von theoretischem Fachwissen zur gesunden Entwicklung der Singstimme, mit praktischen Übungen und Vertiefung mit der eigenen Stimme.
Auskunft: Claudia Schmidlin 061 312 60 34

15.00 – 17.00 Uhr
Bienehüsli,
Muttenzerstrasse 14

«Café Bienehüsli»
Offener Treff für Gross und Klein
Auskunft: Sylvie Anderrüti 079 252 61 90

15.40 – 16.30
Musikzimmer
Schulhaus Längi,
Längistrasse 10

Offenes Singen und Musizieren
Gemeinsam mit Monika Illi und vielen Kindern (3 – 4 Jahre)
Auskunft: Monika Illi 061 821 94 65

16.00 – 17.00 Uhr
Beim Fröschmattschulhaus,
Gartenstrasse 13

Mütter-Väterberatung ohne Voranmeldung
Für Eltern mit Babys und Kleinkindern
Auskunft: Edith Fischer 079 179 87 49

16.30 – 17.30 Uhr *
Kath. Kirchgemeindehaus
Pfarreisaal,
Muttenzerstrasse 15

Workshop zur Stimmbildung
Wie singen mit (Klein-) Kindern?
Vermittlung von theoretischem Fachwissen zur gesunden Entwicklung der Singstimme, mit praktischen Übungen und Vertiefung mit der eigenen Stimme.
Auskunft: Claudia Schmidlin 061 312 60 34

19.30 – 20.30 Uhr *
Kath. Kirchgemeindehaus
Pfarreisaal,
Muttenzerstrasse 15

Workshop zur Stimmbildung
Wie singen mit (Klein-) Kindern?
Vermittlung von theoretischem Fachwissen zur gesunden Entwicklung der Singstimme, mit praktischen Übungen und Vertiefung mit der eigenen Stimme.
Auskunft: Claudia Schmidlin 061 312 60 34

*** Anmeldungen erwünscht**

Mittwoch, 24. Januar 2018

08.30 – 10.00 Uhr
Kindergarten Aegelmatt 3,
Wartenbergstrasse 58

Offener Kindergarten
Zum Hineinschauen und Mitmachen
Auskunft: Monica Blank 061 821 24 09

08.30 – 10.00 Uhr
Kindergarten Längi 4,
Längistrasse 10

Offener Kindergarten
Mit dem aktuellen Projekt «Spielzeug freier Kindergarten» zum Hineinschauen und Mitmachen
Auskunft: Susanne Hensler 061 811 35 55

09.00 – 11.00 Uhr
Spielgruppe
Schmitti,
am Schmittiplatz

Offene Spielgruppe
Zum Mitspielen und Mitsingen
(2.5 – 4 Jahre)
Auskunft: Catherine Casanova 061 821 89 50

09.00 – 11.00 Uhr
Spielgruppe Romana,
Ökum. Kirchzentrum
Rheinstrasse 5, Augst

Offene Spielgruppe
Zum Mitspielen und Mitsingen
(2.5 – 4 Jahre)
Auskunft: Catherine Casanova 061 821 89 50

09.00 – 10.00 Uhr
English Center for Kids,
Mühleweg 47

Englische Lieder singen und Kinder-Bingo spielen
Auskunft: Pascal Wenger 061 511 87 40

09.00 – 11.20 Uhr
Im Wald, Treffpunkt beim
Robispielplatz Frenkendorf

Offene Waldspielgruppe Zwärgä Moos
Einfach zum Mitmachen ab 3 Jahren
Auskunft: Simone Wirz 079 752 46 33

09.30 – 11.30 Uhr
Quartiertreff Rankacker,
In den Neusatzreben 3

Offener Eltern-Kind-Treff
Für Gross und Klein
Auskunft: Manuela Hofbauer 079 745 37 95

09.30 – 11.30 Uhr
Babyschwimmen
Aquabasilea,
Hardstrasse 57

Schnupperlektion
Für Babys
Auskunft: Schwimmverein beider Basel
Paul Göldi 061 361 65 19

10.15 – 11.15 Uhr
Kuspo,
Oberemattstrasse 13

Offenes Mutter-Vater-Kind Turnen
(3 – 5 Jahre)
Auskunft: Nicole Karlen 061 821 41 49

Mittwoch, 24. Januar 2018

11.00 – 11.45 Uhr
Ref. Kirchgemeindehaus,
St. Jakobstrasse 1

Offenes Eltern-Kind-Singen
Schnupperstunde für Kleinkinder
Auskunft: Claudia Schmidlin 061 312 60 34

11.00 – 13.00 Uhr
Kleinkinderprogramm
Aquabasilea,
Hardstrasse 57

Spiel und Spass im warmen Nass
Für Babys und Kleinkinder
Auskunft: Aquabasilea,
Janine Petit 061 826 24 12
Eintritt für Kinder gratis, Eltern 50 %

13.00 – 17.00 Uhr
Kinderprogramm
Aquabasilea,
Hardstrasse 57

Animationsnachmittag für die ganze Familie
Auskunft Aquabasilea
Janine Petit 061 826 24 12
Eintritt für Kinder gratis, Eltern 50 %

14.30 – 16.00 Uhr
Alters- und
Pflegeheim Madle,
Bahnhofstrasse 37

Spielnachmittag und gemeinsames Singen
Für Jung und Alt, mit z'Vieri
Auskunft: Ludothek,
Nicole Karlen 061 821 41 49

14.30 – 15.30 Uhr
Bibliothek,
Bahnhofstrasse 16

Winterlese-Spass
Mit Vorlesen, Versli, Basteln und Malen
Auskunft: Susan Zbinden 061 821 02 12

20.00 – 21.00 Uhr *
diffrent design gmbh,
St. Jakobstrasse 66

Vortrag und Workshop
Storytelling – die einfache Art, sich besser zu verkaufen
Hier erfahren Sie, was der Modebegriff «Storytelling» bedeutet und wie Sie Ihre eigene Geschichte ins beste Licht rücken. Mit konkreten Anwendungsbeispielen aus den Bereichen Sponsoring, Medienarbeit und Social Media.
Auskunft: diffrent design gmbh,
Anita Fiechter 061 500 51 15

Legende Illustrationen:

Babies
Kleinkinder
Erwachsene
Familie

***** Anmeldungen erwünscht

Illustriert von: Claudia Schmidlin, Pratteln